sharkoon
PURESTEEL
ATX PC CASE

CÁC PHIÊN BẢN CASE

PURESTEEL

ATX PC CASE

DÀNH CHO NHỮNG Ý TƯỞNG MODDING

ĐÃ ĐẾN LÚC TRÌNH DIỄN RỒI!

Mặt trước của case được thiết kế hoàn toàn tối giản, để gia tăng sự chú ý vào những linh kiện đã được lắp đặt phía sau tấm kính cường lực ở mặt hông. Do đó mặt hông của chiếc case trên thực tế chính là mặt trước, là một "sân khấu" để phô diễn những thiết bị phần cứng. Dành cho những người mong muốn có một không gian sáng tạo cho setup của họ, thiết kế tối giản đóng vai trò như một khung tranh cho vô vàn những ý tưởng modding. Bề mặt hoàn toàn bằng thép với hai màu đen hoặc trắng sẽ là một nền tảng lý tưởng cho các tác phẩm nghệ thuật của người dùng.

BỘ CHỈNH RGB KỸ THUẬT SỐ 8 CỔNG

Đi kèm với PURE STEEL RGB là một bộ chỉnh RGB kỹ thuật số 8 cổng dành cho RGB LED kỹ thuật số có thể điều hướng độc lập. Với những bo mạch chủ có khả năng tương thích, bộ chỉnh này có chức năng như một bộ chia dành cho tám thiết bị sử dụng LED RGB kỹ thuật số. Thông qua phần mềm trên bo mạch chủ, bạn có thể điều chỉnh màu sắc ánh sáng lên đến 18 triệu màu.

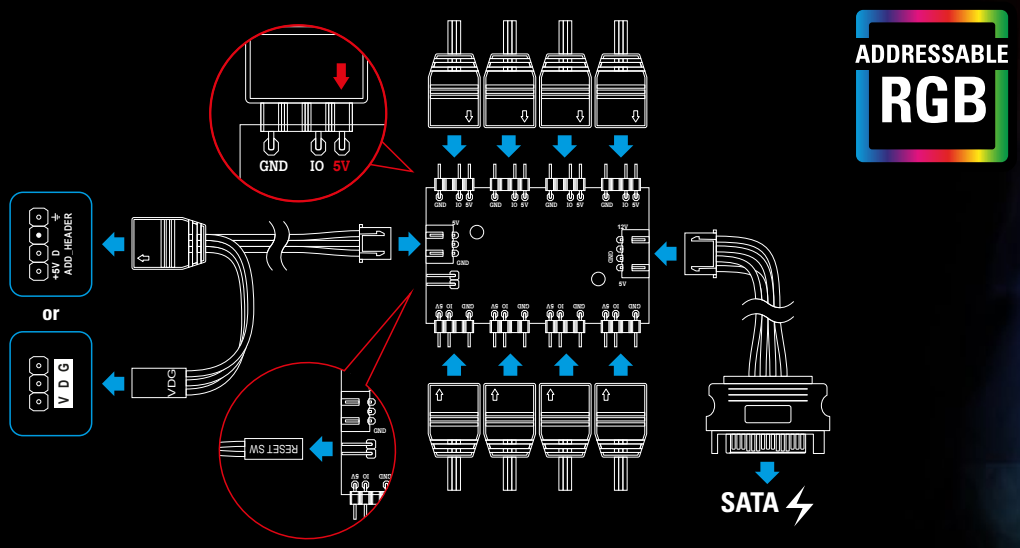

BỘ CHỈNH BẰNG TAY

Đối với những bo mạch chủ không hỗ trợ điều hướng độc lập RGB, bạn vẫn có thể điều khiển được những thiết bị RGB. Bộ chỉnh RGB kỹ thuật số có thể kết nối được với nút Reset ở mặt trên của case, cho phép bạn lựa chọn 14 chế độ chiếu sáng và hiển thị màu sắc.

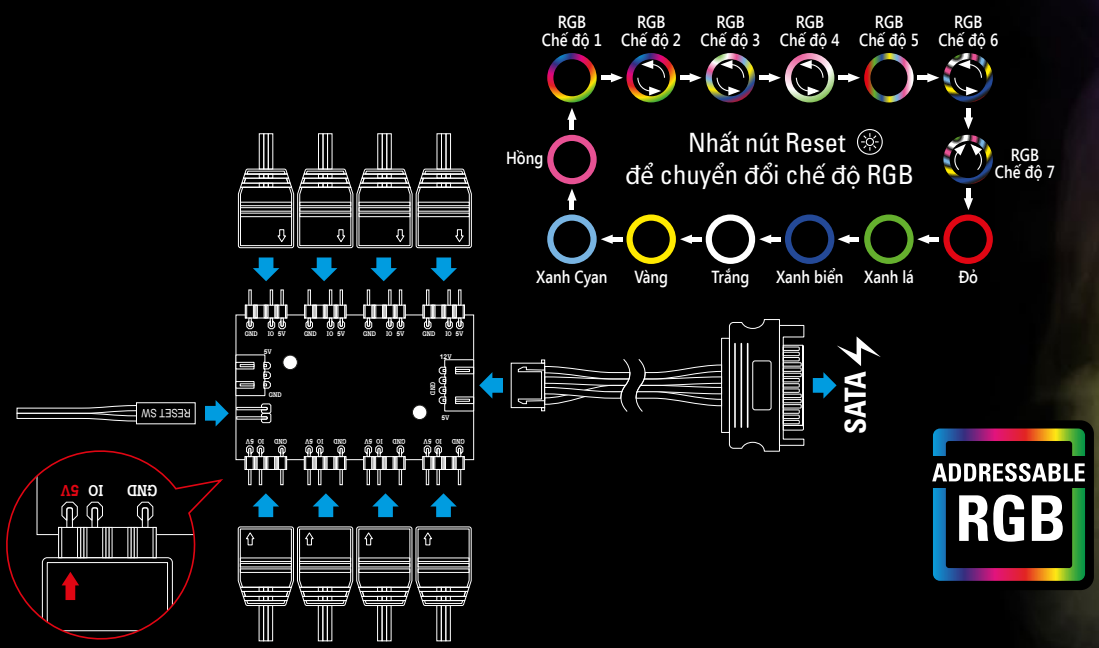

SÂN KHẤU CỦA NHỮNG PHẦN CỨNG HIỆU SUẤT CAO

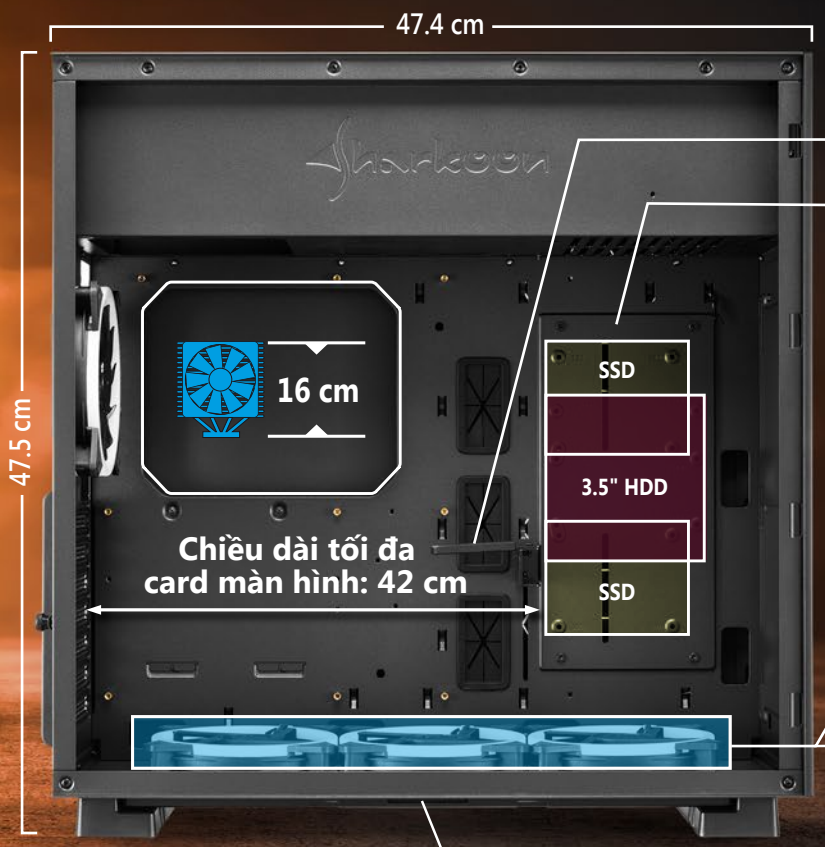

Giá đỡ VGA

Có thể lắp đặt 2 quạt 120mm
hoặc bộ tản nhiệt 240mm

WATER COOLING COMPATIBLE

Có thể lắp đặt 3 quạt 120mm
hoặc bộ tản nhiệt

Khay lọc bụi có thể tháo rời

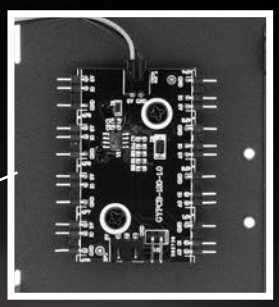

Phiên bản RGB
Bộ chỉnh điều hướng
độc lập RGB 8 cổng

Khe mắc dẫn dây cáp

Khe vít dài thuận tiện cho lắp
đặt tản nhiệt chất lỏng

Chân đế rộng và vững chắc,
kết hợp với khay lọc bụi

HỆ THỐNG TẢN NHIỆT PHONG PHÚ

PURE STEEL có đủ không gian cho lựa chọn tản nhiệt của bạn, với sáu quạt có thể lắp đặt cùng với 2 bộ tản nhiệt. Nhờ có mặt hông kính cường lực và khoang chứa bộ nguồn được đặt phía trên thùng máy, tất cả mọi phần cứng đều có thể được phô diễn.

PURE STEEL RGB

- **Mặt đáy:**
  3 quạt RGB LED 120mm
- **Mặt sau:**
  1 quạt RGB LED 120mm

PURE STEEL White

- **Mặt đáy:**
  1 quạt 120mm
- **Mặt sau:**
  1 quạt 120mm

PURE STEEL Black

- **Mặt đáy:**
  1 quạt 120mm
- **Mặt sau:**
  1 quạt 120mm

THÔNG SỐ KỸ THUẬT

Thông tin cơ bản:

Kiểu dáng:	ATX, E-ATX
Khe mở rộng:	7
Mặt hông làm bằng kính cường lực:	✓
Sơn nội thất:	✓
Hệ thống mắc dẫn dây cáp:	✓
Giá đỡ VGA:	✓
Kích thước (L x W x H):	47.4 x 21.0 x 47.5 cm

I/O:

USB 3.0 (Top):	2
Âm thanh (Top):	✓

Khoang gắn ổ tối đa:

3.5":	3
2.5":	5

Lô hàng:

- PURE STEEL
- Bộ phụ kiện
- Hướng dẫn sử dụng
- Bộ chỉnh RGB kỹ thuật số 8 cổng (Chỉ có trên phiên bản RGB)

Lắp đặt quạt:

Mặt hông:	2x quạt 120 mm (Tùy chọn) *
Mặt sau:	PURE STEEL RGB: 1 quạt RGB LED 120 mm PURE STEEL Black: 1x quạt 120 mm PURE STEEL White: 1x quạt 120 mm
Mặt trên:	PURE STEEL RGB: 3 quạt RGB LED 120 mm PURE STEEL Black: 1x quạt 120 mm PURE STEEL White: 1x quạt 120 mm

Khả năng tương thích:

Bo mạch chủ:	Mini-ITX, Micro-ATX, ATX, E-ATX, SSI CEB, SSI EEB
Chiều dài tối đa card màn hình:	42 cm ***
Chiều cao tối đa tản nhiệt CPU:	16 cm
Chiều dài tối đa bộ nguồn:	29.5 cm
Bộ tản nhiệt (Tùy chọn):	Lên đến 240 mm (Mặt hông)* Lên đến 360 mm (Mặt trên)**

* Nếu giá gắn HDD/SSD bổ sung được tháo dỡ.

** Kết nối USB 3.0 nội bộ đến bo mạch chủ có thể ảnh hưởng tới không gian lắp đặt bộ tản nhiệt. Vui lòng kiểm tra trước khi lắp đặt.

*** 30 cm nếu bộ tản nhiệt đã được lắp ở mặt hông.

Sharkoon

www.sharkoon.com